

ローソン・ミニストップ[®]

郵送開示利用券 購入方法

購入の流れ

1

店内のLoppi端末
にてお申し込み



ローソン・
ミニストップ

2

レジにて支払・発券

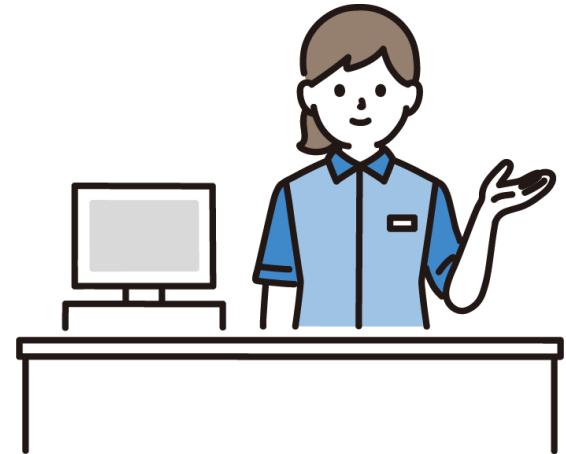

① 各種番号をお持ちの方 をタッチ

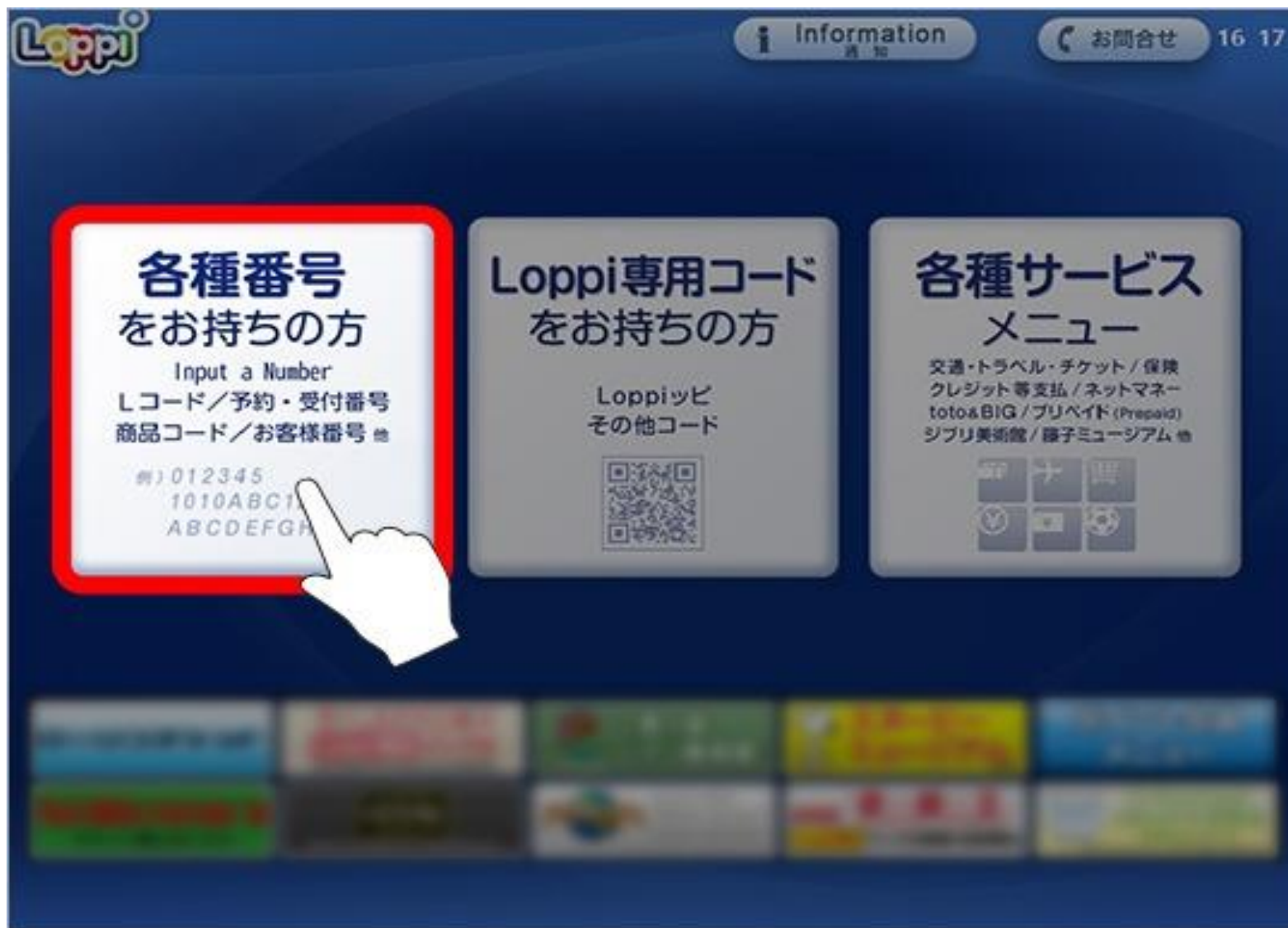

② 「0263830」を入力し 次へ をタッチ

◀ 前に戻る ◀◀ ジャンルに戻る ↶ トップに戻る ☎ お問い合わせ 11:09

番号検索

お持ちの番号（商品番号、Lコード、予約番号、受付番号、お客様番号、支払いコードなど）を入力してください。

JTB(発車オーライネット)予約済み高速バスのお支払いはこちらを押して下さい。

0263830 | すべて消す

A	B	C	D	E	F	G	1	2	3	一字あける
H	I	J	K	L	M	N	4	5	6	一字もどる
O	P	Q	R	S	T	U	7	8	9	小文字入力
V	W	X	Y	Z			-	0		

よろしければ「次へ」ボタンを押してください。 ▶ 次へ

検証①-webB

③ 【日本信用情報機構】 郵送開示利用券 を選択しタッチ

◀ 前に戻る ◀◀ ジャンルに戻る ↶ トップに戻る ☎ お問い合わせ 09:57

検索結果一覧

検索した結果は次の通りです。ご希望の商品やサービスを選択してください。

0263830 | すべて消す

	取扱中 【日本信用情報機構】 郵送開示利用券	商品番号 : 0263348
¥1100~	2023年09月11日00時00分~	
JAL国内線eチケットお支払い		
JAL国際線eチケットお支払い		

▲ 前ページ
1ページ目
1ページ中
▼ 次ページ

◀ 前 ^ ご希望の商品やサービスが見つからない場合は「前へ」ボタンを押して番号をご確認の上、再度、入力してください。

検証①-webB

④ 内容を確認し **次へ** をタッチ

◀ 前に戻る ◀◀ ジャンルに戻る ↶ トップに戻る 10 : 21

商品詳細(チケット)

商品内容をご確認の上、「次へ」ボタンを押してください。



No image

✳ ✳ ✳

【日本信用情報機構】郵送開示利用券

購入金額には、開示手数料、郵送オプション(速達、本人限定受取郵便)料金とコンビニでのチケット発行事務手数料(総額の10%)が含まれます。

料金	簡易書留	1,100円	※旧氏名等(2つまで)を同時に申し込む場合も、郵送開示利用券は1枚です。
	速達	1,430円	
	本人限定	1,430円	
	速達+本限	1,760円	
有効期限	発行日から6ヶ月有効		
定休日	・		
ご注意	取消払戻不可。購入後の返金はできません。領収証は日本信用情報機構からは発行されません。		
交通案内	・		

※この商品は取消し・払い戻しができません。

▶ 次へ

⑤ チケットの種類を選択し 申込み をタッチ

◀ 前に戻る
◀◀ ジャンルに戻る
🔄 トップに戻る
09:59

枚数入力画面（チケット）

「ふやす」、「へらす」ボタンで枚数をご指定の上、「申込み」ボタンを押してください。
合計12枚までご購入いただけます。

【日本信用情報機構】 郵送開示利用券

簡易書留	1,100円	1枚	▼へらす	▲ふやす	<table style="width: 100%; border-collapse: collapse;"> <tr> <td style="width: 20%; font-weight: bold;">料金備考</td> <td>旧氏名等（2つまで）を同時に申し込む場合も、郵送開示利用券は1枚です。</td> </tr> <tr> <td style="font-weight: bold;">有効期限</td> <td style="color: #e67e22;">発行日から6ヶ月有効</td> </tr> <tr> <td style="font-weight: bold;">ご注意</td> <td>取消払戻不可。購入後の返金はできません。領収証は日本信用情報機構からは発行されません。</td> </tr> </table>	料金備考	旧氏名等（2つまで）を同時に申し込む場合も、郵送開示利用券は1枚です。	有効期限	発行日から6ヶ月有効	ご注意	取消払戻不可。購入後の返金はできません。領収証は日本信用情報機構からは発行されません。
料金備考	旧氏名等（2つまで）を同時に申し込む場合も、郵送開示利用券は1枚です。										
有効期限	発行日から6ヶ月有効										
ご注意	取消払戻不可。購入後の返金はできません。領収証は日本信用情報機構からは発行されません。										
速達	1,430円	1枚	▼へらす	▲ふやす							
本人限定	1,430円	1枚	▼へらす	▲ふやす							
速達+本限	1,760円	1枚	▼へらす	▲ふやす							

クリア

<table style="width: 100%; border-collapse: collapse;"> <tr> <td style="width: 15%; font-weight: bold;">合計金額</td> <td style="background-color: #000; color: #fff; padding: 5px; text-align: center; font-weight: bold;">5,720</td> <td style="font-size: small;">円（税込み）</td> </tr> </table>	合計金額	5,720	円（税込み）	<table style="width: 100%; border-collapse: collapse;"> <tr> <td style="width: 15%; font-weight: bold;">合計枚数</td> <td style="background-color: #000; color: #fff; padding: 5px; text-align: center; font-weight: bold;">4</td> <td style="font-size: small;">枚</td> </tr> </table>	合計枚数	4	枚
合計金額	5,720	円（税込み）					
合計枚数	4	枚					

申込み

⑥ 内容を確認し **はい** をタッチ

10 27

前に戻る ジャンルに戻る トップに戻る

枚数入力画面(チケット)

「ふやす」、「へらす」ボタンで枚数をご指定の上、「申込み」ボタンを押してください。
合計12枚までご購入いただけます。

【日本信用情報機構】郵送開示利用券

簡易書留
速達
本人限定
速達+ス

ん。領収
せん。

お申し込みいただく前に、以下の内容を再度ご確認ください。
・当商品は、ご購入後の取消し・払い戻しができません。
・チケットの有効期限は下記のとおりです。
発行日から6ヶ月有効

手続きを続行してよろしいですか？

× いいえ

○ はい

合計金額 1,100 円(税込み) 合計枚数 1 枚

申込み

⑦ 「レシート」を持ってレジにてお支払

← 前に戻る << ジャンルに戻る ↶ トップに戻る 10:53

レシート発券中 (チケット)

レシートを発券中です。



- 1 申込券の発行が自動で止まるまでお待ちください。
- 2 **30分以内**にレジで受付をしてください。
30分を過ぎますとこの申込券は無効になります。

Get a ticket and show to the cashier within 30 minutes.



以上で郵送開示利用券の購入は完了です

郵送開示利用券は、捨てずに
申込書と一緒に **J I C C** へ送付してください。



以下を **J I C C** に送付してください

手続きする方

送付する書類

ご本人様

本人確認書類

信用情報開示申込書

開示利用券



+



+



本人確認書類 2 点



以下を J I C C に送付してください

手続きする方

送付する書類

任意代理人

開示対象者からの
委任を受けた



法定代理人

親権者・後見人

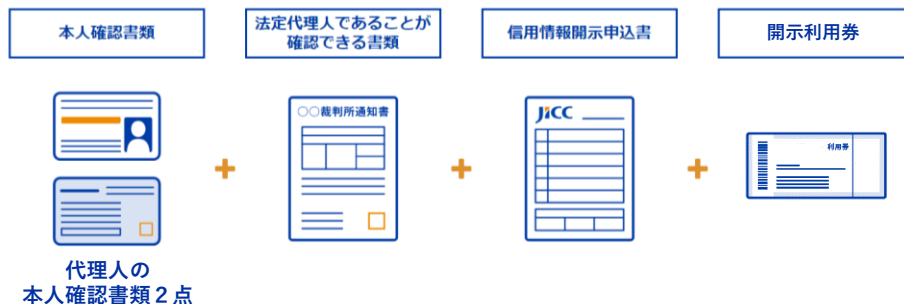

2等身以内の 血縁法定相続人等

開示対象者が
亡くなっている場合

