



郵送開示利用券 購入方法

購入の流れ

1

店内のマルチコピー機
にてお申し込み

 FamilyMart



2

レジにて支払・発券

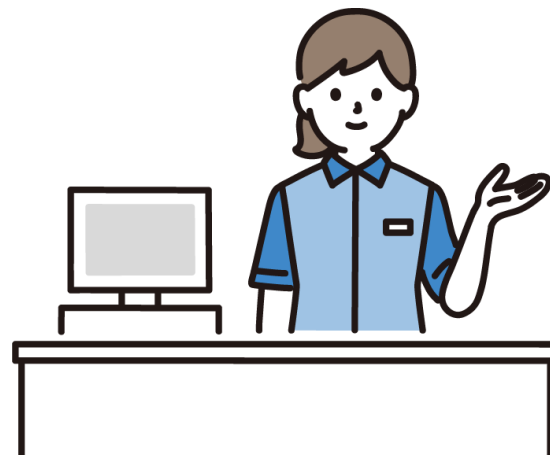

① チケットをタッチ



② JTBLレジャーチケット をタッチ



③ 商品番号から検索 を選択しタッチ

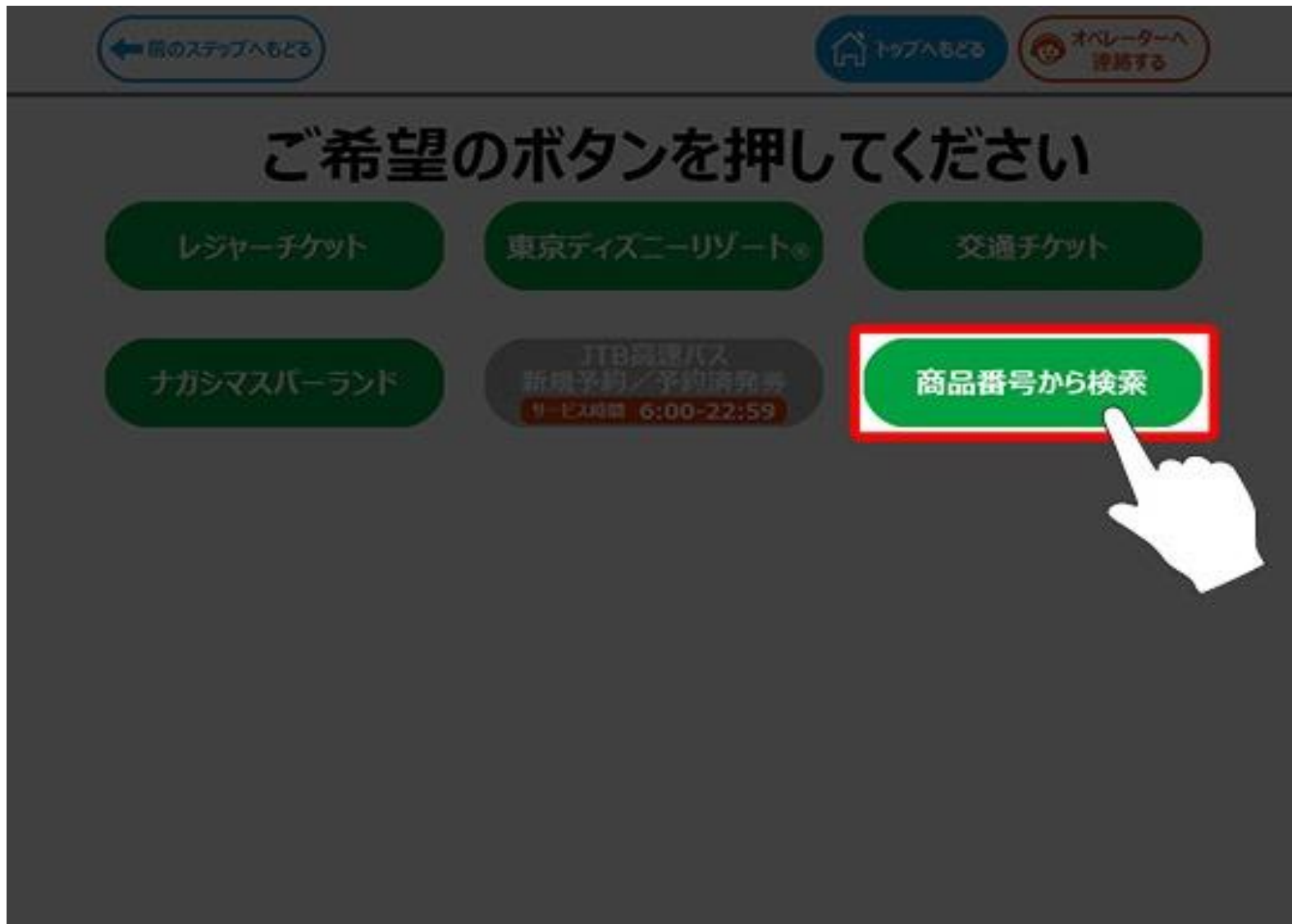

④ 「0263830」と入力し OK をタッチ



⑤ 内容を確認し OK をタッチ

チケット Ticket
商品詳細

JTB

× やめる

商品選択>>>商品内容確認>>>枚数入力（最終確認）>>>レジにてお支払い（チケットのお受け取り）

① 商品内容をご確認の上、「OK」ボタンを押してください。

【日本信用情報機構】郵送開示利用券

購入金額には、開示手数料、郵送オプション（速達、本人限定受取郵便）料金とコンビニでのチケット発行事務手数料（総額の10%）が含まれます。

■ 料 金：	簡易書留	1,100円
	速達	1,430円
	本人限定	1,430円
	速達+本限	1,760円

■ 料金備考：旧氏名等（2つまで）を同時に申し込む場合も、郵送開示利用券は1枚です。

■ 有効期限：6ヶ月有効

■ 定休日：・

■ ご注意：取消払戻不可。購入後の返金はできません。領収証は日本信用情報機構からは発行されません。

■ 交通案内：・

お問い合わせは
こちらから

戻る

→ OK

⑥ ご希望される**利用券の枚数を入力し** **申込み**をタッチ

チケット Ticket
枚数入力

× やめる

商品選択>>>商品内容確認>>>**枚数入力（最終確認）**>>>レジにてお支払い（チケットのお受け取り）

①「増やす」、「減らす」ボタンで枚数をご指定の上、「申込み」ボタンを押して下さい。
②合計12枚までご購入いただけます。

【日本信用情報機構】郵送開示利用券

<input type="checkbox"/> 簡易書留	1,100円	<input style="width: 40px;" type="text" value="1"/> 枚	▶ 減らす ▶	▶ 増やす ▶	<p>■ 料金備考：旧氏名等(2つまで)を同時に申し込む場合も、郵送開示利用券は1枚です。</p> <p>■ 有効期限：6ヶ月有効</p> <p>■ ご注意：取消払戻不可。購入後の返金はできません。領収証は日本信用情報機構からは発行されません。</p>
<input type="checkbox"/> 速達	1,430円	<input style="width: 40px;" type="text" value="1"/> 枚	▶ 減らす ▶	▶ 増やす ▶	
<input type="checkbox"/> 本人限定	1,430円	<input style="width: 40px;" type="text" value="1"/> 枚	▶ 減らす ▶	▶ 増やす ▶	
<input type="checkbox"/> 速達+本限	1,760円	<input style="width: 40px;" type="text" value="1"/> 枚	▶ 減らす ▶	▶ 増やす ▶	

▶ クリア ▶

■ 合計金額： 円 (税込み)
■ 合計枚数： 枚

▶ 申込み

📞 お問い合わせはこちら

🏠 戻る

⑦ 選択内容を確認し はい をタッチ

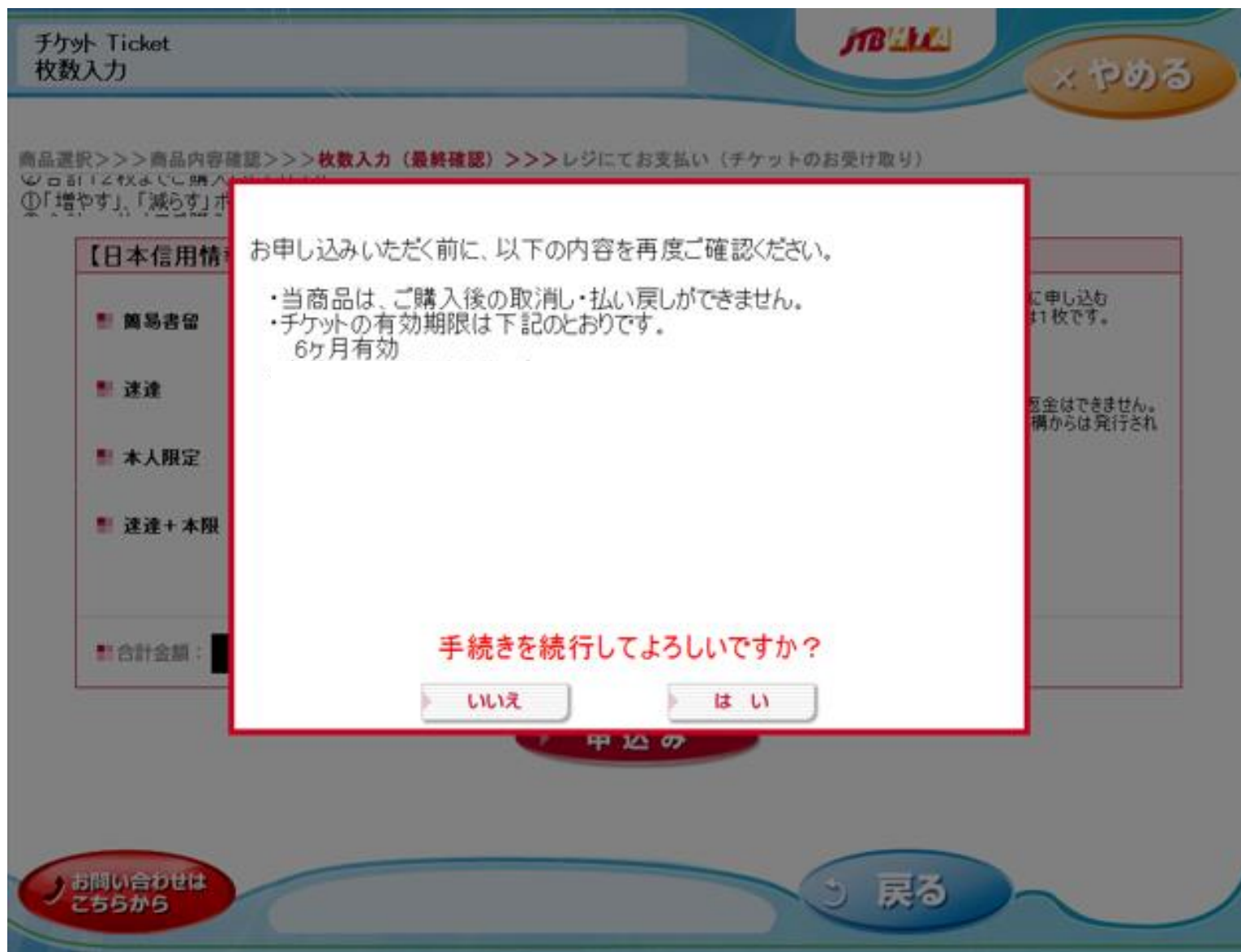

⑧ 「レシート」を持ってレジにてお支払い



以上で郵送開示利用券の購入は完了です

郵送開示利用券は、捨てずに
申込書と一緒に **J I C C** へ送付してください。



以下を **J I C C** に送付してください

手続きする方

送付する書類

ご本人様

本人確認書類

信用情報開示申込書

開示利用券



+



+



本人確認書類 2点



以下を J I C C に送付してください

手続きする方

送付する書類

任意代理人

開示対象者から
委任を受けた場合



ご本人と代理人双方の
本人確認書類各々2点

法定代理人

親権者・後見人



代理人の
本人確認書類2点

二親等以内の 血族法定相続人等

開示対象者が
亡くなっている場合



本人確認書類2点